

---

---

## LINGUE

- \* **Morfologia ebraica.** Fonologia e morfologia.
- \*\* Traduzione e analisi di brani scelti. *M. Pazzini*
  
- \* **Sintassi ebraica (A-B).** Uso sintattico delle parti del
- \*\* discorso, specialmente del verbo. Traduzione e analisi di brani scelti. *G. Geiger*
  
- \* **Sintassi ebraica (C).** Continuazione dello studio della grammatica ebraica. Analisi soprattutto di testi poetici. *P. Messina*
  
- \* **Morfologia greca.** Fonetica e morfologia del greco del NT: il nome – il verbo. *E. Chiorrini*
- \*\*
  
- \* **Sintassi greca.** Sintassi del caso e del verbo. Analisi di brani scelti del NT e dei LXX. *R. Pierrri*
- \*\*
  
- \* **Aramaico targumico.** Elementi di morfologia e di
- \*\* sintassi. Lettura e traduzione di testi. *M. Munari*
  
- \* **Accadico.** Introduzione alla scrittura cuneiforme,
- \*\* grammatica (morfologia), lettura di brani scelti. *T. Vuk*
  
- \* **Aramaico biblico.** Morfologia, elementi di sintassi e lettura di testi. *G. Geiger*

## ESEGESI AT

- \* **Esegesi di brani scelti della storia primordiale (Genesi 1,1–11,26).** Analisi esegetica del primo racconto sulla creazione, della prima trasgressione dell'uomo, del primo fratricidio e delle due grandi genealogie. *A. Popović*
  
- \* **Il Mosè del libro dei Numeri: fedeltà e innovazione.** Studio della geografia teologica dell'itinerario del deserto a partire dalla montagna sacra del Sinai fino all'arrivo alle Steppe di Moab. *M. Priotto*
  
- \*\* **I miracoli di divisione delle acque in Gs 3–4 e in 2 Re 2.** Lettura critica dei testi e studio delle tradizioni dei profeti Giosuè, Elia ed Eliseo presso il fiume Giordano. *B. Štrba*

- 
- 
- \*\* **Ezechiele, profeta inviato alla casa ribelle.** Analisi esegetica di passi scelti (racconto di vocazione e testi d'accusa). *O. Pettigiani*

## ESEGESI NT

- \* **La sezione narrativa di Mt 8-9.** Approfondimento dell'insegnamento di Gesù e della cristologia contenuti nella sezione narrativa. *M. Munari*
  
- \* **Le sorti e le vesti. Sal 22(21),19 in Gv 19,23-24, tra re-interpretazioni e adempimento.** Studio della passione giovannea sullo sfondo semitico espresso dalle Scritture ebraiche. *A. Cavicchia*
  
- \*\* **The Gospel of Luke: Proclaiming the Good News of the Kingdom of God.** Exegetical study of Jesus ministry and teaching in Galilee in Lk 8:1-56. *P. Blajer*
  
- \*\* **Vangelo secondo Marco: esegesi narrativa.** Studio del metodo dell'analisi narrativa a partire dal Vangelo secondo Marco. *P. Mascilongo*
  
- \*\* **Lettera agli Ebrei o Trattato?** Studio esegetico-teologico della lettera agli Ebrei. *C. Marcheselli-Casale*

## TEOLOGIA BIBLICA

- \* **Teologia/e dei Salmi/del Salterio?** Tentativo di elaborare una 'teologia' dell'Antico Testamento attraverso quella 'piccola Bibbia' che è il Salterio. *A. Coniglio*
  
- \* **La sapienza e lo Spirito: 1Cor 2,6-16.** Funzione argomentativa e analisi esegetica di 1Cor 2,6-16. *S. Salvatori*
  
- \*\* **La "nuova alleanza" nei Profeti.** Analisi del messaggio della nuova alleanza nei profeti per mezzo di alcuni testi più rappresentativi. *V. Lopasso*

- 
- 
- \*\* **Dio nell'Apocalisse.** Panoramica introduttiva al libro dell'Apocalisse e sguardo dettagliato al tema teologico. *F. Piazzolla*

## INTRODUZIONE E METODOLOGIA

- \* **Le assemblee domestiche nell'epistolario paolino: configurazioni e dinamiche ecclesiali.** Investigazione della configurazione delle assemblee o chiese domestiche che hanno preso forma dall'accoglienza del vangelo paolino. *L. Giuliano*
  
- \*\* **Introduzione alla critica testuale e metodologia esegetica del NT.** Critica testuale, metodo storico-critico, panoramica sull'analisi retorica, narrativa e semiotica e sui nuovi approcci. *R. Pierrri – E. Chiorrini*

## ERMENEUTICA E STORIA DELL'ESEGESI

- \*\* **L'interpretazione della Scrittura giudaica fino ad Agostino.** Con lo studio delle tecniche ermeneutiche, mettere a fuoco gli assunti filosofici e teologici che guidano l'esegesi dei primi scrittori cristiani. *M. Girolami*

## AMBIENTE BIBLICO

- \* **Geografia biblica.** Lezioni introduttive di geografia biblica. Uno sguardo agli elementi di geografia fisica e storica, i confini del Canaan biblico e le varie descrizioni bibliche della terra di Israele. *M. Luca*
  
  - \* **Archeologia biblica.** Introduction to Archaeology in the Lands of the Bible. *G. Vörös*
  
  - \*\* **Storia biblica.** Periodo ellenistico (333-63 a.C.). *V. Lopasso*
- 
-

## SEMINARI

- \* **Dalla Pasqua in Egitto alla Pasqua in Alessandria**  
Studio comparato di Es 12,1-13,16; Nm 9,1-14; Gs 5,10-12; 2Re 23,21-23; Sap 18,5-25. Studio dell'evoluzione letteraria e teologica della Pasqua, alla luce delle mutate condizioni storiche della comunità. *M. Priotto*
- \* **Analisi retorico-letteraria delle lettere di Paolo.** Introduzione alla metodologia esegetica dell'epistolario paolino mediante l'approccio retorico-letterario. *S. Salvatori*
- \*\* **I primi tre libri della Historia Ecclesiastica di Eusebio.** Lettura critica la Storia Ecclesiastica di Eusebio. *M. Girolami*
- \*\* **Analisi narrativa dei personaggi del Libro dei Giudici.** Studio dei personaggi, le loro caratteristiche e il loro ruolo nei testi narrativi. *B. Štrba*
- \*\* **Il Quarto Vangelo sullo sfondo della Scrittura e dei mss. del Mar Morto.** Lettura intertestuale del Sal 69(68) in Gv nel confronto tra TM e mss. del Mar Morto. *A. Cavicchia*

## ESCURSIONI

- \* **Escursioni in Gerusalemme e dintorni.** *E. Alliata – G. Urbani*
- \*\* **Escursioni biblico-archeologiche in Terra Santa.**  
Galilea, Giudea, Samaria e Negev. *M. Luca*
- \* **Escursione in Galilea e Golan.** *M. Luca*
- \*\* **Escursione nel Negev.** *M. Luca*

\* = I semestre

\*\* = II semestre

## STUDIUM BIBLICUM FRANCISCANUM

- **FACOLTÀ** di Scienze Bibliche e Archeologia

Ciclo istituzionale

(*Studium Theologicum Jerosolymitanum*)

Ciclo per la Licenza

Ciclo per il Dottorato

Diploma Superiore in Scienze Bibliche e Archeologia

Diploma di Formazione Biblica

Diploma in Lingue bibliche

- **CENTRO DI RICERCHE** di archeologia biblica e cristiana

- **EDITORE**

Liber Annuus (dal 1951)

Collectio Maior

Collectio Minor

Analecta

Museum

Per informazioni:

Segretario

Studium Biblicum Franciscanum

P.O.Box 19424

9119301 Jerusalem (Israel)

Tel. 02/6270485

Fax 02/6264519

E-mail: [secretary@studiumbiblicum.org](mailto:secretary@studiumbiblicum.org)

Homepage: [www.studiumbiblicum.org](http://www.studiumbiblicum.org)

PONTIFICIA UNIVERSITÀ "ANTONIANUM"  
FACOLTÀ DI SCIENZE BIBLICHE  
E ARCHEOLOGIA

# STUDIUM BIBLICUM FRANCISCANUM GERUSALEMME

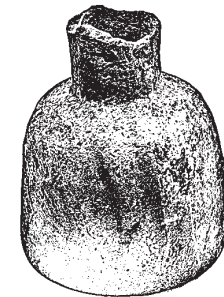

Unguentario di alabastro del primo secolo  
(Terra Sancta Museum - SBF Archaeological Collections)

PROGRAMMA  
ANNO ACCADEMICO  
2020-2021